Sanierungs- und Neubauberatung kommunaler Nichtwohngebäude

Das Seminar stellt die Grundlagen und Anforderungen an kommunale Nichtwohngebäude dar. Sie lernen das Vorgehen und die Rahmenbedingungen bei der Erstellung von energetischen Sanierungskonzepten für Bestandsgebäude kennen sowie die energetische Konzeption von Neubauten und die relevanten Rahmenbedingungen und Nachweisverfahren. Zudem werden die speziellen Förderprogramme (Konditionen, Antragverfahren, Anforderungen) vorgestellt.

Inhalte:

Grundlagen und Anforderungen an kommunale Nichtwohngebäude

Sanierung (energetisches Sanierungskonzept)

- Feststellung des Ist-Zustandes
- Entwicklung von Einsparpotentialen, Einbindung regenerativer Energien
- Wirtschaftlichkeit von Sanierungsvorhaben
- Berichterstellung und Vorstellung der Ergebnisse
- Beispiel aus der Praxis – Sanierungsberatung für ein Theatergebäude
- Beispiel aus der Praxis - Energieberatung für eine Kita (energetisches Sanierungskonzept für den Gebäudebestand und Neubauberatung für den Erweiterungsbau)

Neubauberatung

- Vergleich von energetischen Konzepten, am Beispiel eines Schulgebäudes
- Nachweisführung (GEG-Nachweis, Wärmebrückenberechnung, Luftdichtheitsuntersuchung, sommerlicher Wärmeschutz)
- Berichterstellung und Vorstellung der Ergebnisse
- Beispiele aus der Praxis - Neubauberatung für ein Schulgebäude, eine Aula und eine 3-fach Sportanlage

Förderprogramme (Konditionen, Antragverfahren, Anforderungen)

Dauer:
2 Tage, 8 UE
Jeweils 09:15-12:45 Uhr **

Termin und Veranstaltungsnummer:
24.+25.06.2024 – online – 3172

Zielgruppe:
Energieberater die ihr Geschäftsfeld auf Nichtwohngebäude erweitern wollen.
Es handelt sich um ein Seminar für fortgeschrittene Seminarteilnehmer.

Kosten:
275,00 Euro zzgl. MwSt. (Bruttopreis 327,25 Euro)

Rabatte:
5 % Frühbucherrabatt* bei Buchung bis drei Monate vor Seminarbeginn
15 % Rabatt für DEN-Mitglieder*
10 % Kunden der GeWeB*
10 % Gentner-Verlag-Premium-Abo*
20 % Rabatt für Studenten*
75 % Rabatt für studentische DEN-Mitglieder*
(Studentenstatus ist mit Anmeldung nachzuweisen)
*Die Rabatte sind nicht untereinander oder mit weiteren Gutscheinen kombinierbar, ausgenommen 5% Frühbucher + 15% Mitgliederrabatt.

Die Kursgebühr ist vor Kursbeginn mit Erhalt der Rechnung zu zahlen.

Referent:

Dr. Jörg Albert

***

Ingenieur- und Sachverständigenbüro Dr. Albert, Geschäftsleitung, Beratender Ingenieur, saSV für Schall- & Wärmeschutz, öffentlich bestellter und vereidigter Sachverständiger für die Bewertung der energetischen Qualität von Wohn- und Nichtwohngebäuden, Gebäudeenergieberater (BAFA), Energieeffizienzberatung (KMU).

Die Schulung hat Gesicht
Fachreferenten mit viel Kompetenz und Know-how

DEN
Deutsches Energieberater-Netzwerk e.V.

Über uns:
Das Deutsche Energieberaternetzwerk (DEN) e.V. ist ein Zusammenschluss von Ingenieuren, Architekten und Technikern. Alle Mitglieder verbindet das gemeinsame Arbeitsgebiet: Beratungs- und Planungsleistungen zum energiesparenden Bauen und Modernisieren von Gebäuden.

Anmeldung / Informationsanforderung

Per Fax an (069) 138 2633 -45

☐ Hiermit melde ich mich rechtsverbindlich unter Anerkennung der AGB der DEN-Akademie zum nachfolgenden Kurs an:

_____

☐ Bitte kontaktieren Sie mich zwecks Informationen zum Thema / Kurs:

_____

BITTE VOLLSTÄNDIG AUSFÜLLEN UND AN DIE DEN-AKADEMIE ZURÜCKSENDEN (Post/Fax/E-Mail)

_____
Name, Vorname

_____
Akademischer Grad / Berufsbezeichnung

_____
Geburtsdatum und -ort (für das Zertifikat)

Rechnungsanschrift:

_____
Firma

_____
Straße

_____
PLZ, Ort

_____
Telefon / Fax

_____
E-Mail

_____
Ort, Datum und Unterschrift

☐ Einwilligung zur Datenspeicherung

_____
Unterschrift zur Datenspeicherung

Kontakt

Organisation, Inhouse-Schulungen und Anmeldung:

Anna Weimar

Telefon: (069) 138 2633 -43

E-Mail: weimar@den-ev.de

DEN-Akademie – Eine Institution des DEN e.V.

Deutsches Energieberater-Netzwerk (DEN) e.V.

Berliner Straße 257

63067 Offenbach am Main

Telefon: (069) 138 2633 -40

Fax: (069) 138 2633 -45

info@den-akademie.de

www.den-ev.de

www.den-akademie.de

Weitere Informationen und Veranstaltungen finden Sie unter **www.den-akademie.de**

* Agentur: Fotolia.com Autor (Copyright ©): danielschoenenl
URL: http://de.fotolia.com/id/6703496
** DEN e.V. - Illustrationen: Johanna Wagner
*** DEN e.V. / Jörg Albert

DEN Akademie

Sanierungs- und Neubauberatung kommunaler Nichtwohngebäude

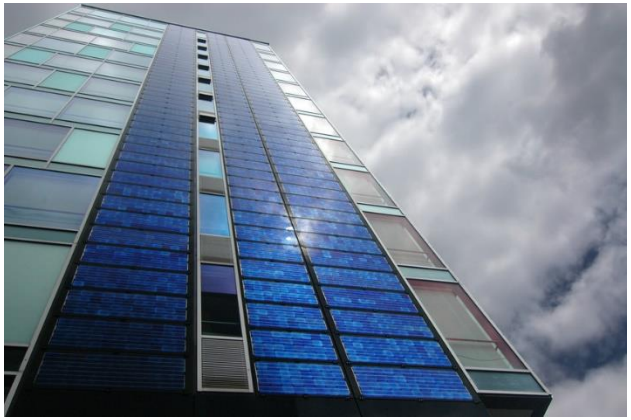

*

DEN-Akademie – Eine Institution des DEN e.V.

Die bundesweite Bildungsinstitution des Deutschen Energieberater-Netzwerks e.V. in Sachen Energieeffizienz, EU-Richtlinien und Fördermittel. Von Energieberatungs-Profis für Energieberater – und für alle, die es werden wollen beziehungsweise am Thema interessiert sind.